IUT Saint-Nazaire
Pôle Sciences et technologie
Nantes Université

# Organigramme Services support
de l'Institut Universitaire de Technologie de Saint-Nazaire

Mis à jour le 3 octobre 2024

*NB : Les postes, fonctions ou missions indiqués peuvent être exercés par tout individu, indépendamment de son sexe, de son genre ou de son identification.*

* Poste à pourvoir

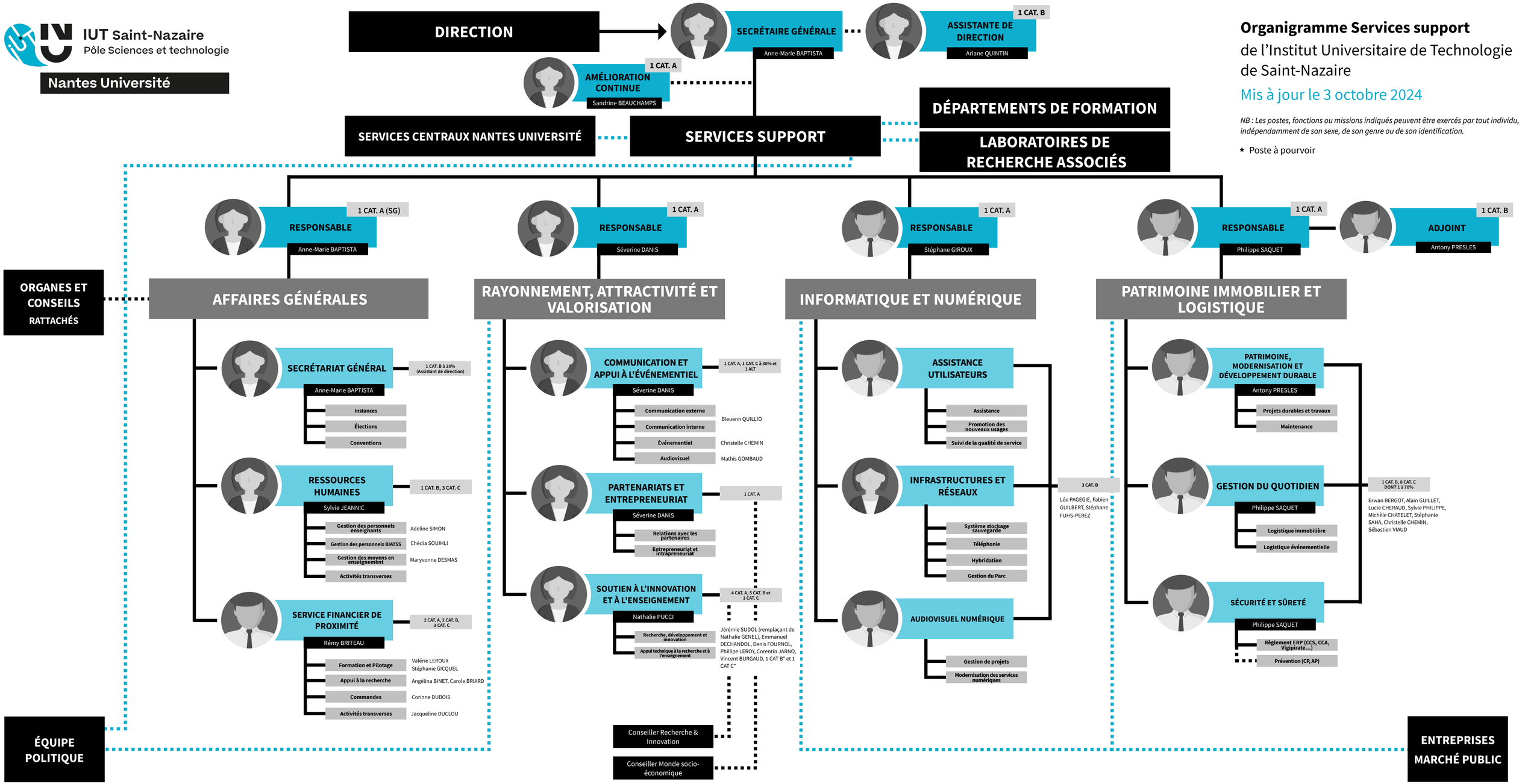


**LÉGENDE** Fonction · Département · Service · Bureau · Mission · Lien hiérarchique · Lien fonctionnel · Interactions fortes